

TIPO 01

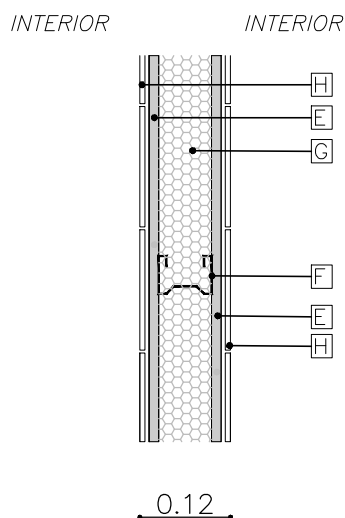

TIPO 02

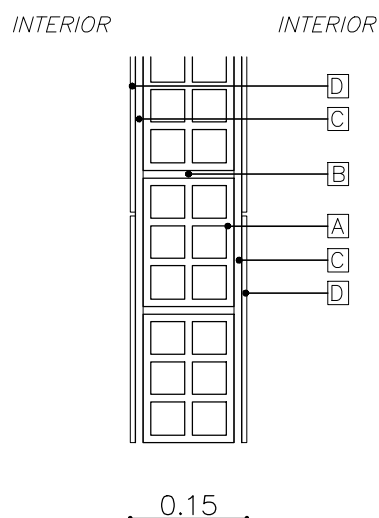

REFERENCIAS MUROS

- A** ticholo 6 bocas (12 x 17 x 25 cm)
- B** asiento mampuesto – mortero tipo C – 1.5cm
- C** mortero de toma según MCP
- D** revestimiento cerámico según MCP
- E** simple placa verde de yeso e=12.5mm
- F** montante chapa galv. 70mm C-25 c/60cm
- G** relleno lana de vidrio 75mm dens. 14kg/m3
- H** revestimiento cerámico con bindafix según MCP

DETALLES DE MUROS
Esc 1/10

 ANEP		CONSEJO DIRECTIVO CENTRAL DIRECCIÓN SECTORIAL DE INFRAESTRUCTURA	
OBRA: ESCUELA N°8—MANTENIMIENTO Y REFORMA		LOCALIDAD: MINAS DEPARTAMENTO: LAVALLEJA	
PLANO DE: DETALLES DE MUROS		FECHA: 01/2022 ESCALA: 1/25	
ARQUITECTO: CLAUDIA NÚÑEZ		FIRMA:	
TECNICO: GILDO COLOMBO		FIRMA:	
		LAMINA Nro: L11 A9	